

Stockacher Straße

Stockacher Straße

L220

STELLPLÄTZE EDEKA	
PKW Stellplätze	gesamt 92 Stk.
PKW-Stellplätze	89 Stk.
PKW-Behindertengerechte Stellplätze	3 Stk.
Fahrrad Stellplätze	
Fahrräder	30 Stk.
Lastenfahrräder	8 Stk.

**Geltungsbereich
vorhabenbezogener Bebauungsplan**

**Vorhabenbezogener Bebauungsplan
Lebensmittelmarkt "Altbohl" mit Wohnbebauung
Vorhaben- und Erschließungsplan**

**BAUVORHABEN:
Neubau Lebensmittelmarkt mit Wohnanlage**

AUFTRAGGEBER:
Vorhabenträger:
EDEKA Grundstücksverwaltungsgesellschaft mbH
Edekastraße 1
77656 Offenburg
Tel: 0781 / 502 - 0

ARCHITEKT:
D'Aloisio Architekten BDA
Bruderturmstraße 3
78462 Konstanz
Tel: 07531 - 36700 0
Fax: 07531 - 36700 29
E-Mail: info@daloisio.net
Web: www.daloisio.net

Erdgeschoss

Maßstab	Blattgröße	Datum	Plansteller
1:200	841x594	31.03.2023	CG/SB

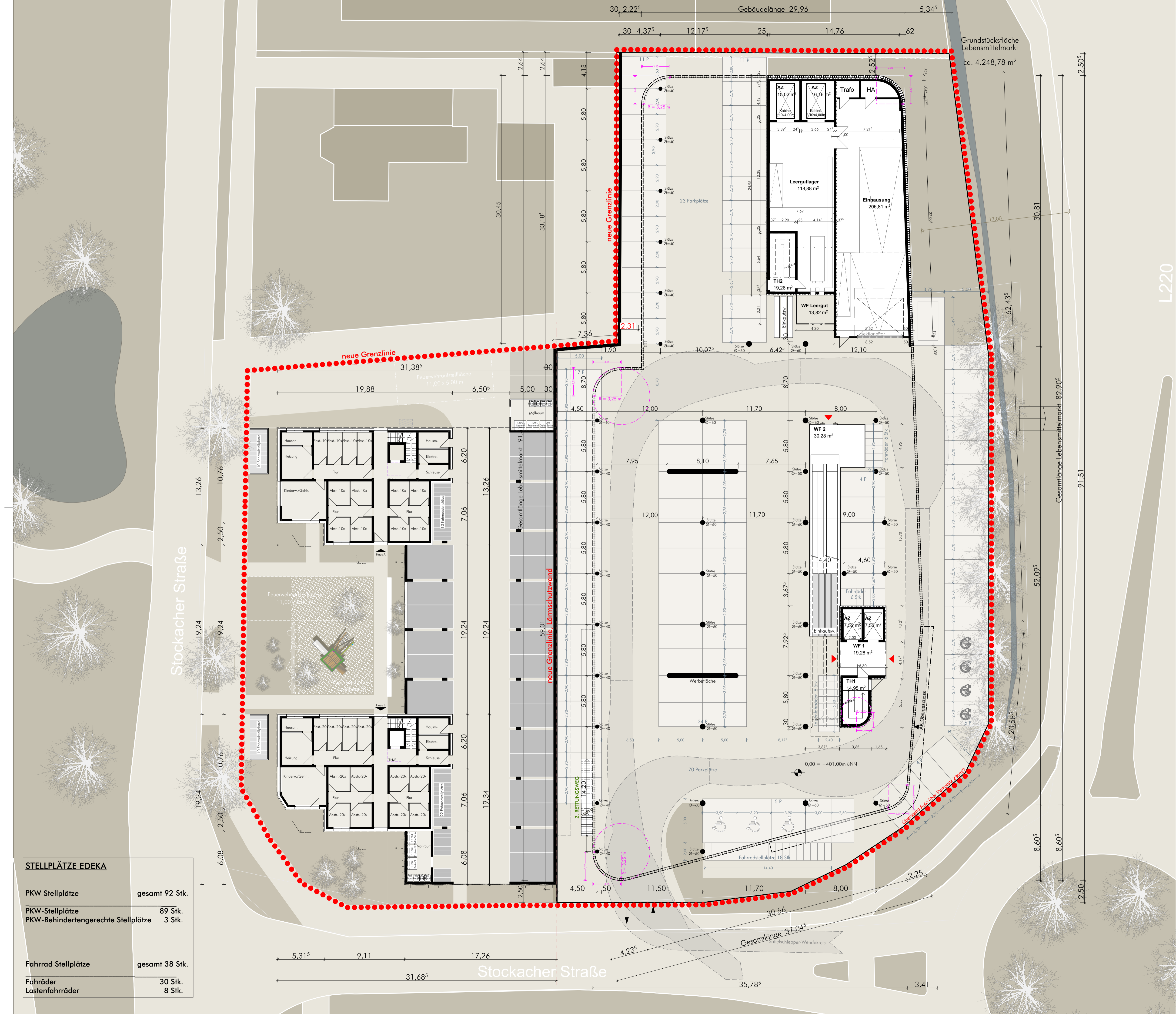

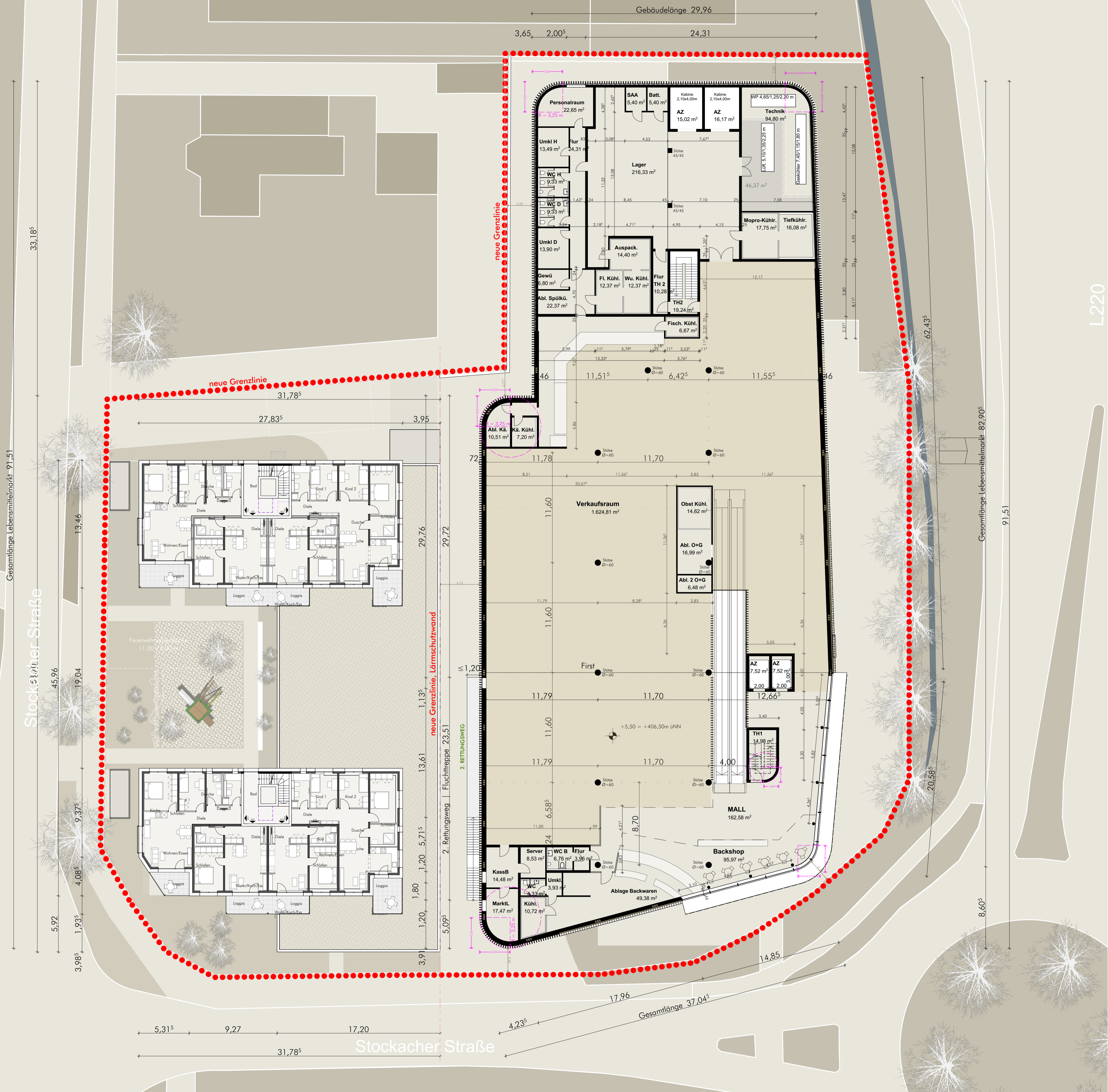

**Geltungsbereich
vorhabenbezogener Bebauungsplan**

**Vorhabenbezogener Bebauungsplan
Lebensmittelmarkt "Altbohl" mit Wohnbebauung
Vorhaben- und Erschließungsplan**

**BAUVORHABEN:
Neubau Lebensmittelmarkt mit Wohnanlage**

AUFTRAGGEBER:
Vorhabenträger:
EDEKA Grundstücksverwaltungsgesellschaft mbH
Edekastraße 1
77656 Offenburg
Tel: 0781 / 502 - 0
Siedlungswerk Stuttgart GmbH
Heustiegstraße 27/29
70180 Stuttgart
Tel: 0711 - 2381 0

ARCHITEKT:
D'Aloisio Architekten BDA
Bruderturmstraße 3
78462 Konstanz
Tel: 07531 - 36700 0
Fax: 07531 - 36700 29
E-Mail: info@daloisio.net
Web: www.daloisio.net

1. Obergeschoss

Maßstab	Blattgröße	Datum	Planersteller
1:200	841x594	31.03.2023	CG/SB

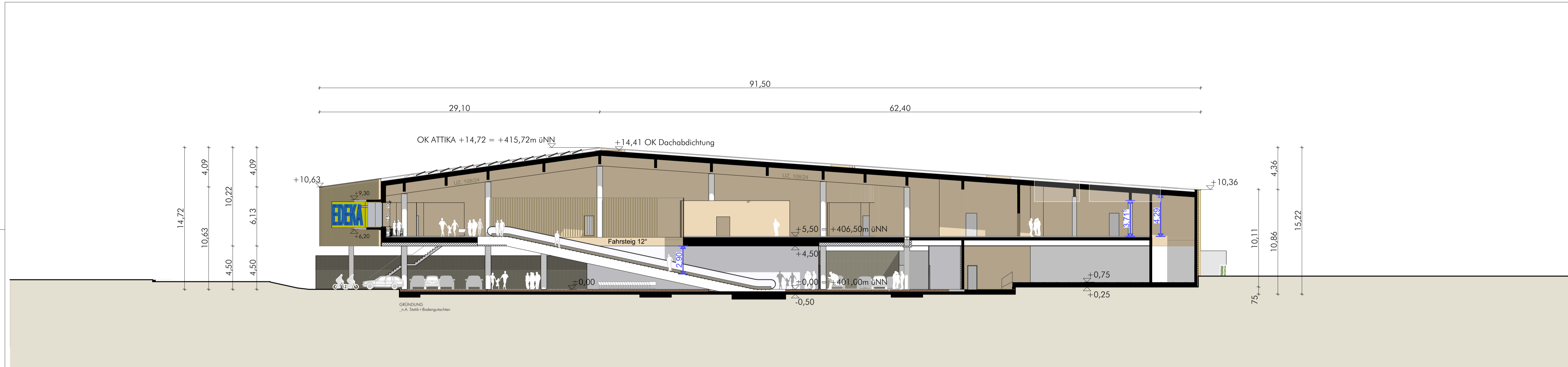

LÄNGSSCHNITT _ M 1:200

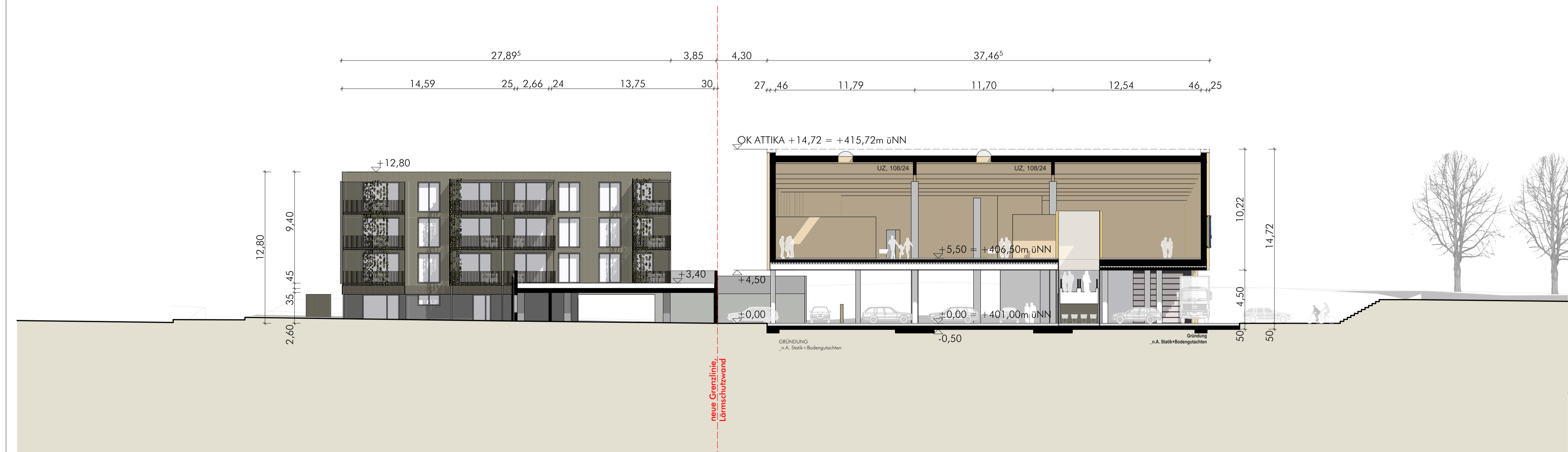

QUERSCHNITT _ M 1:200

Geltungsbereich
vorhabenbezogener Bebauungsplan



**Vorhabenbezogener Bebauungsplan
Lebensmittelmarkt "Altbohl" mit Wohnbebauung
Vorhaben- und Erschließungsplan**

BAUVORHABEN:
Neubau Lebensmittelmarkt mit Wohnanlage

<p>AUFTRAGGEBER: Vorhabenträger: EDEKA Grundstücksverwaltungsgesellschaft mbH Edekastraße 1 77656 Offenburg Tel: 0781 / 502 - 0</p>	<p>ARCHITEKT: D'Aloisio Architekten BDA Bruderturmstraße 3 78462 Konstanz Tel: 07531 - 36700 0 Fax: 07531 - 36700 29 E-Mail: info@daloisio.net Web: www.daloisio.net</p>
--	---

Schnitte

Maßstab	Blattgröße	Datum	Planersteller
1:200	841x420	31.03.2023	CG/SB



ANSICHT OST _ M 1:200



ANSICHT SÜD _ M 1:200

Geltungsbereich
vorhabenbezogener Bebauungsplan



Vorhabenbezogener Bebauungsplan
Lebensmittelmarkt "Altbohl" mit Wohnbebauung
Vorhaben- und Erschließungsplan

BAUVORHABEN:
Neubau Lebensmittelmarkt mit Wohnanlage

<p>AUFTRAGGEBER: Vorhabenträger: EDEKA Grundstücksverwaltungsgesellschaft mbH Edekastraße 1 77656 Offenburg Tel: 0781 / 502 - 0</p>	<p>ARCHITEKT: D'Aloisio Architekten BDA Bruderturmstraße 3 78462 Konstanz Tel: 07531 - 36700 0 Fax: 07531 - 36700 29 E-Mail: info@daloisio.net Web: www.daloisio.net</p>
--	---

Ansichten Ost - Süd

Maßstab	Blattgröße	Datum	Planersteller
1:200	841x420	31.03.2023	CG/SB



ANSICHT WEST _ M 1:200



ANSICHT NORD _ M 1:200

Geltungsbereich
vorhabenbezogener Bebauungsplan



Vorhabenbezogener Bebauungsplan
Lebensmittelmarkt "Altbohl" mit Wohnbebauung
Vorhaben- und Erschließungsplan

BAUVORHABEN:
Neubau Lebensmittelmarkt mit Wohnanlage

AUFTRAGGEBER: Vorhabenträger: EDEKA Grundstücksverwaltungsgesellschaft mbH Edekastraße 1 77656 Offenburg Tel: 0781 / 502 - 0	ARCHITEKT: D'Aloisio Architekten BDA Bruderturmstraße 3 78462 Konstanz Tel: 07531 - 36700 0 Fax: 07531 - 36700 29 E-Mail: info@daloisio.net Web: www.daloisio.net
Siedlungswerk Stuttgart GmbH Heusteigstraße 27/29 70180 Stuttgart Tel: 0711 - 2381 0	

Ansichten West - Nord

Maßstab	Blattgröße	Datum	Planersteller
1:200	841x420	31.03.2023	CG/SB